

Case report n°5

Caso di labiopalatoschisi interrotto dal paziente per cause indipendenti dalla sua volontà e rivisto casualmente dopo 15 anni. Le foto definite “dopo il trattamento” sono quelle di 15 anni dopo.

Prima del trattamento

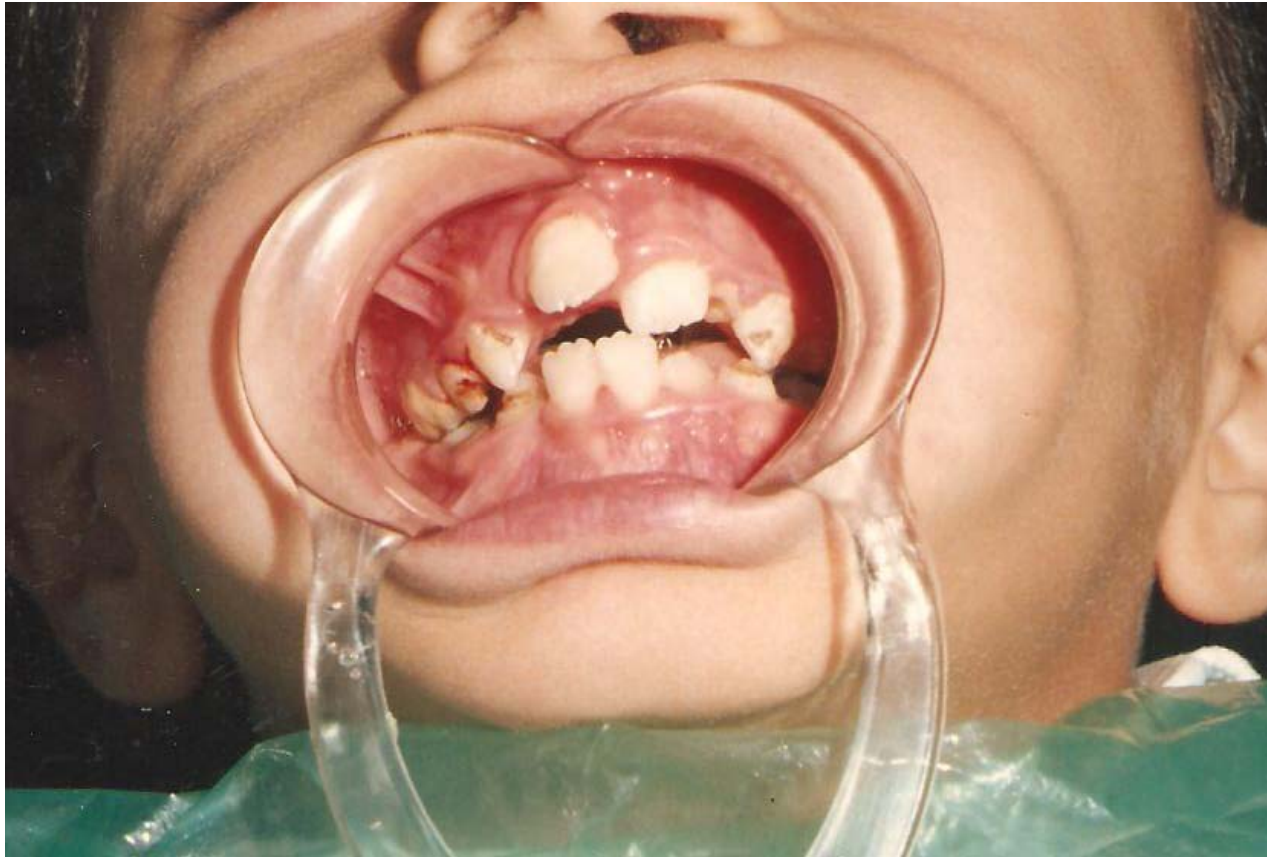

Dopo il trattamento



Confronto



Prima del trattamento

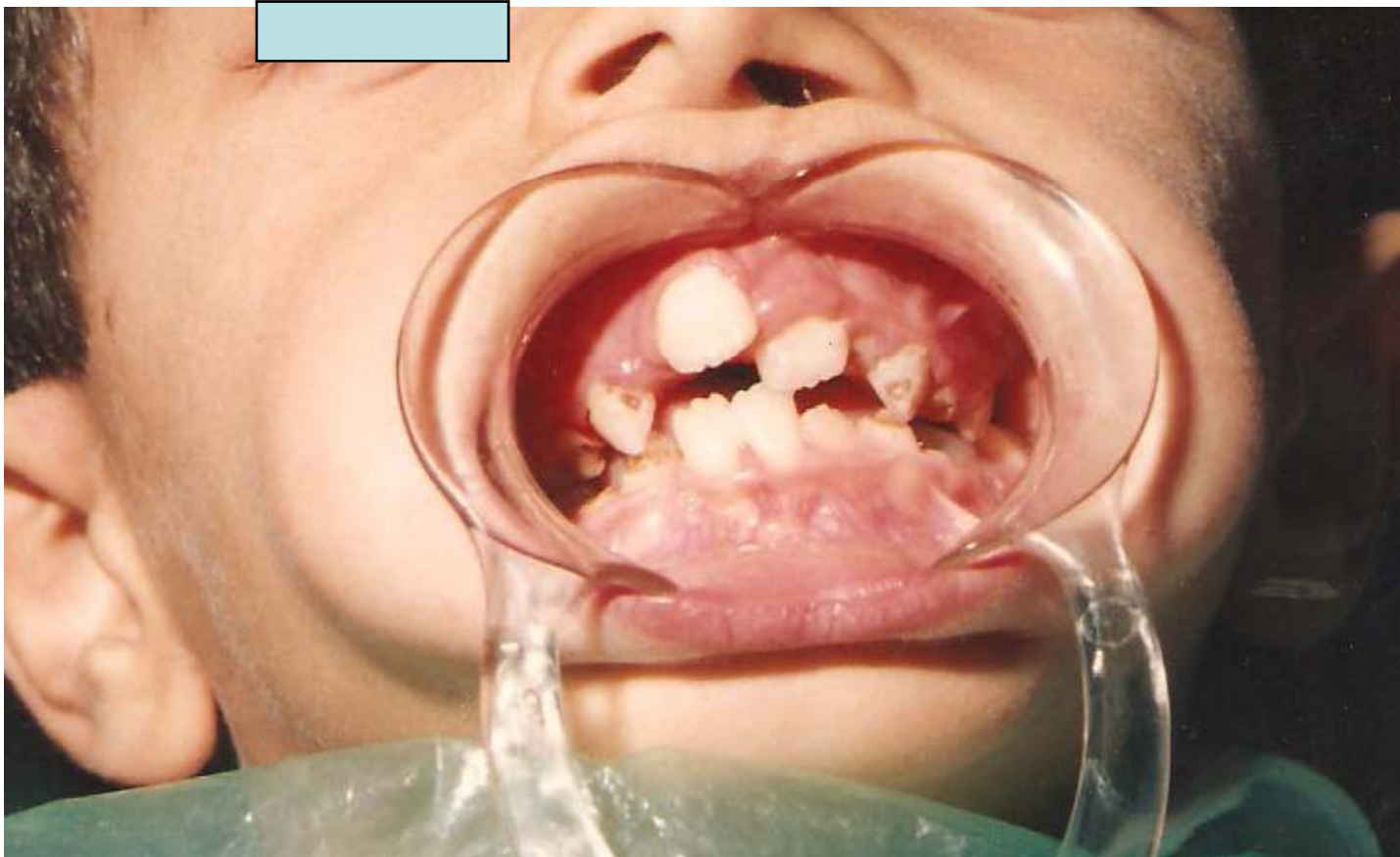

Dopo il trattamento



Confronto

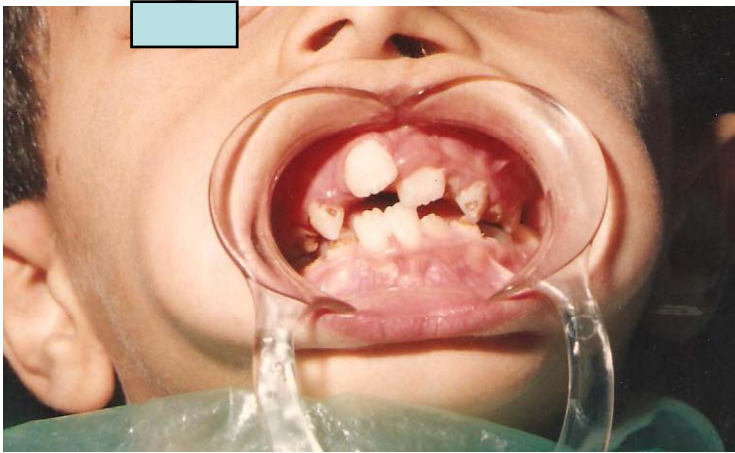

Prima del trattamento



Dopo il trattamento



Confronto

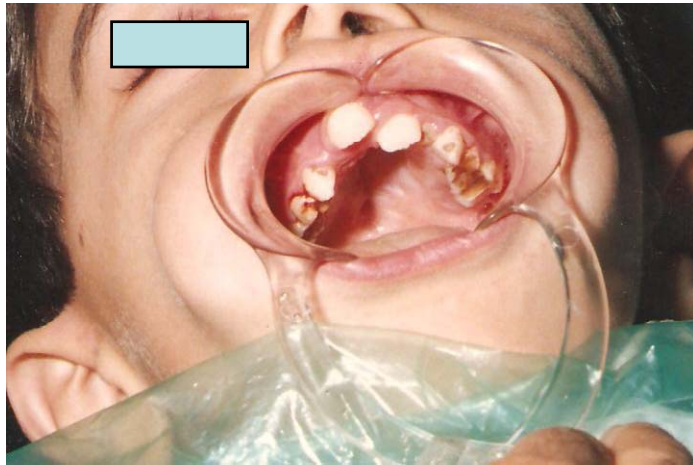

Prima del trattamento

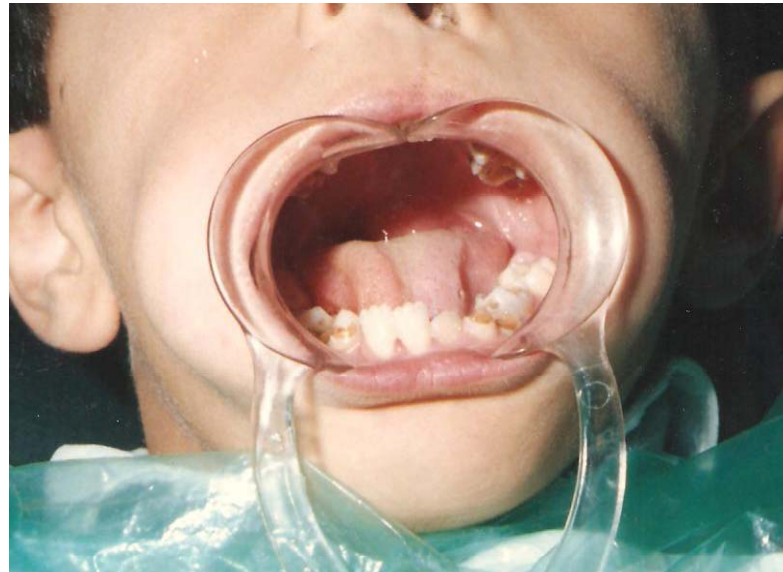

Dopo il trattamento



Confronto

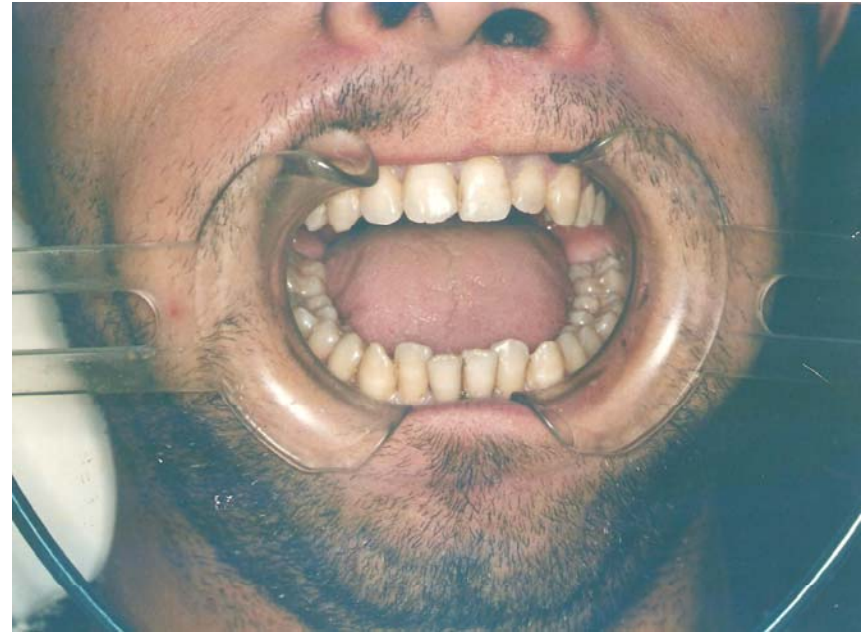
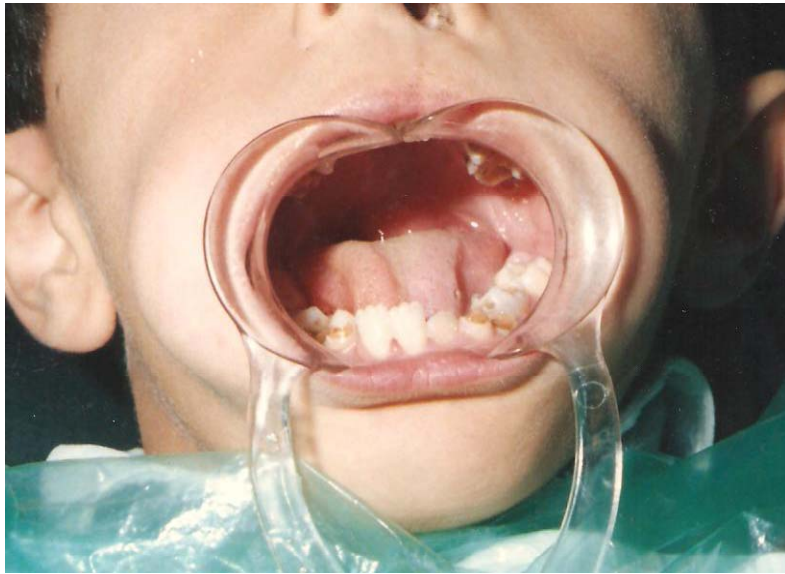

Attuale occlusione

